UCAM
UNIVERSIDAD
CATÓLICA DE MURCIA

ESTUDIOS SIMULTÁNEOS DE

GRADO EN COMUNICACIÓN AUDIOVISUAL Y GRADO EN PERIODISMO

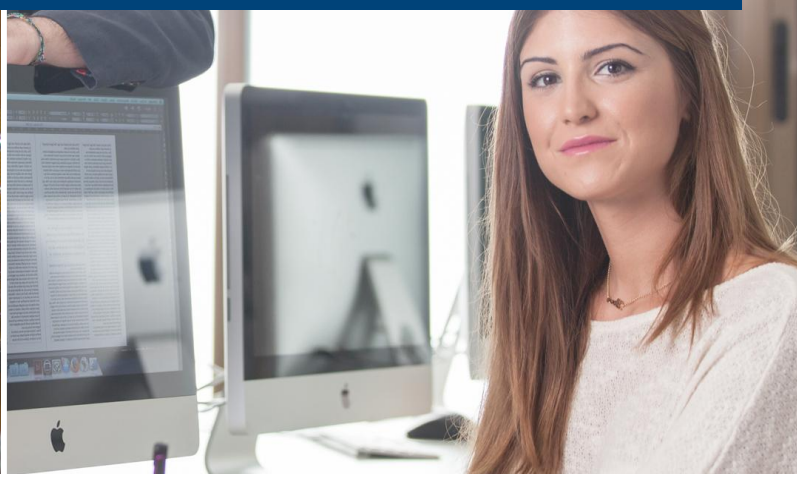

MODALIDAD
Presencial

FACULTAD
Ciencias Sociales y de la Comunicación

Nº CRÉDITOS
5 cursos

Nº CRÉDITOS
318 ECTS

Perfil del alumno

Los estudios simultáneos del Grado en Comunicación Audiovisual y el Grado en Periodismo conducen a la apertura de nuevos campos profesionales para el graduado, preparando al alumno tanto en el dominio de los lenguajes escrito, oral y audiovisual, como en la construcción de las narraciones informativas, de ficción y entretenimiento y en el uso de las últimas tecnologías de producción multimedia y audiovisual.

Serán competencias y aspiraciones recomendables para el alumno tener una curiosidad constante por todo lo que acontece en tu entorno, unida a la creatividad y la imaginación, además de una inquietud por la actualidad. Estas permitirán al alumno, a través de los conocimientos adquiridos en el grado, aplicar soluciones que ofrezcan un valor añadido diferencial a las organizaciones para las que trabaje en el futuro.

Salidas profesionales

En el mercado laboral actual, existen multitud de perfiles profesionales vinculados a estos estudios:

- Responsable de organizaciones periodísticas
- Redacción y creación de contenidos periodísticos
- Reporterismo
- Periodismo digital
- Fotoperiodismo
- Diseño-maquetación de medios periodísticos.
- Gestión de información difundida a través de redes
- Dirección de comunicación institucional o empresarial
- Consultoría, evaluación y realización de proyectos de comunicación
- Análisis periodístico especializado
- Editor de contenidos
- Investigación social
- Comunicación empresarial
- Gabinetes de prensa
- Asesoría de comunicación estratégica
- Análisis de los procesos de opinión, políticos y electorales en los medios de comunicación
- Comunicación política

Plan de estudios simultáneos en Comunicación Audiovisual y Periodismo

PRIMER CURSO

- Creatividad en Comunicación (6)
- Fundamentos de la Comunicación Audiovisual (6)
- Inteligencia Emocional y Psicología de la Comunicación (6)
- Lengua (6)
- Teología (3)
- Comunicación y Arte Gráfico (6)
- Ética Fundamental (3)
- Publicidad y Relaciones Públicas (6)
- Redacción Periodística (6)
- Sociología de la Comunicación (6)
- Tecnología I: Medios Impresos (6)

SEGUNDO CURSO

- Estructura de las Instituciones Políticas (6)
- Ética Aplicada y Bioética (3)
- Lenguaje Publicitario (6)
- Narrativa Audiovisual (6)
- Reportajes y Entrevistas (6)
- Comunicación Oral (6)
- Gestión y Exposición de Trabajos Académicos (6)
- Marketing Aplicado a la Comunicación (6)
- Producción Audiovisual (6)
- Tecnología II: Medios Audiovisuales (6)
- Teología II (3)

TERCER CURSO

- Doctrina Social y de la Iglesia (3)
- Estructura de las Industrias Comunicativas (6)
- Redacción Audiovisual (6)
- Tecnología III: Multimedia Interactiva (6)
- Producción y Realización Audiovisual I (6)
- Autoempleo y Proyectos Periodísticos (6)
- Deontología y Legislación de la Comunicación (6)
- Estética y Ficción en Comunicación (6)
- Gestión de la Comunicación y de la Imagen (6)
- Humanidades (3)
- Autoempleo y Proyecto Audiovisual (6)
- Producción y Realización Audiovisual II (6)
- Opinión Pública (6)

CUARTO CURSO

- Audiovisual Corporativo (6)
- Programas de Entretenimiento (6)
- Ficción Audiovisual (6)
- Documental (6)
- Programas Informativos (6)
- Trabajo Fin de Grado (6)
- Practicum (6)
- Optativa I (6)
- Optativa II (6)

Optativas (elegir 2): *Postproducción Audiovisual Avanzada (6 OP 1erSem), Historia de la Comunicación Audiovisual (6 OP 1erSem), Doblaje Audiovisual (6 OP 2erSem) ó Historia del Cine (6 OP 2erSem).*

QUINTO CURSO

- Información en Radio (6)
- Comunicación Política y Procesos Electorales (6)
- Periodismo Cívico (6)
- Periodismo Especializado I: Científico, Económico y Deportivo (6)
- Taller de Periodismo Multimedia (6)
- Información en Televisión (6)
- Optativa 1 (6)
- Periodismo Especializado II: Internacional, Político y Cultural (6)
- Trabajo Fin de Grado (6 TFG) (Anual)
- Prácticum (6) (Anual)
- Optativa 2 (6)

Optativas (elegir 2): *Periodismo y Cine (6 OP 1erSem), Periodismo y Literatura (6 OP 1erSem), Historia de la España Democrática (6 OP 2ºSem) ó Periodismo de Análisis y Opinión (6 OP 2ºSem).*